**SVC GROUP s.r.o.**
SVC Náchod s.r.o.
Vysokov 179
547 01 Náchod
Česká republika
+420 603 360 607 +420 491421021 svc@svcgroup.cz

# Zapojení auto zásuvky pro tažné zařízení SVC GROUP

## 13 - pinová auto zásuvka

*doporučená pro nosiče kol*

TAŽNÁ ZAŘÍZENÍ SVC GROUP ORIGINAL
www.svcgroup.cz

## Zapojení **13** pinové auto zásuvky

**ISO/DIN 11446**
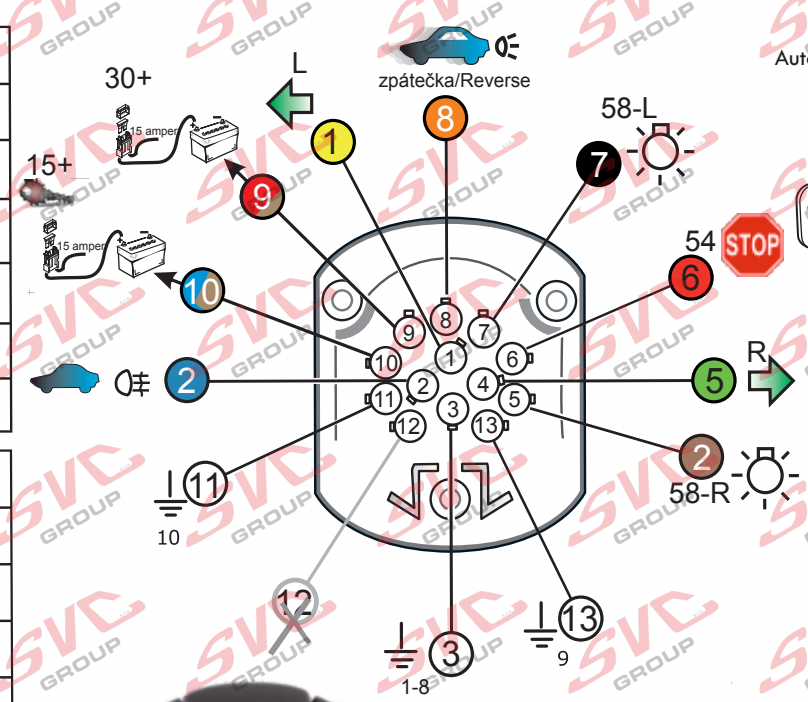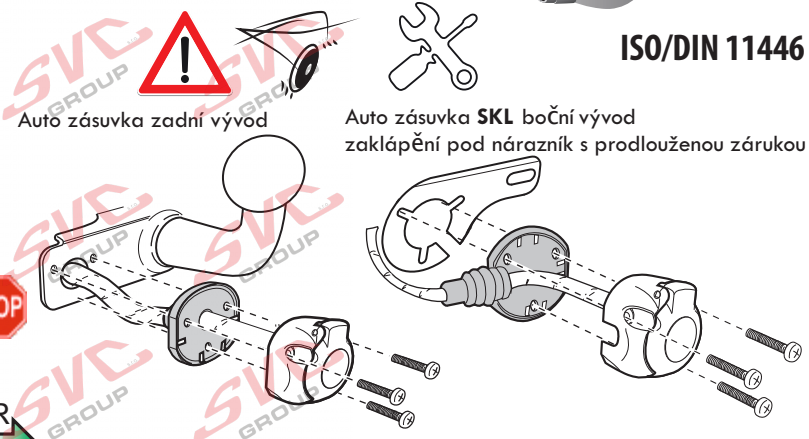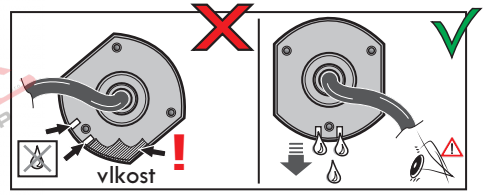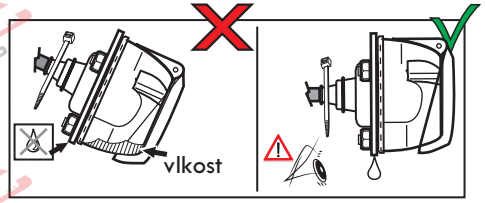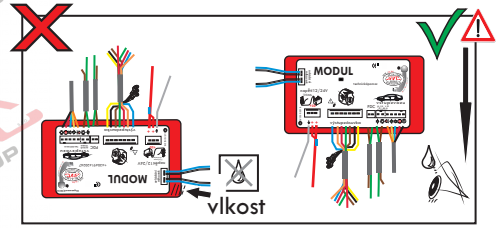
| | | | |
|---|---|---|---|
| 1 | L | - Žlutá<br>- Yellow | 21 W |
| 2 | | - Modrá<br>- Blue | 2x21 W |
| 3 | 1-8 | - Bílá<br>- White | Ukostření pro pin<br>Earth for contact<br>č. 1- 8 |
| 4 | R | - Zelená<br>- Gren | 21 W |
| 5 | 58-R | - Hnědá<br>- Brown | 21 W |
| 6 | STOP 54 ø1mm | - Červená<br>- Red | 3x21 W |
| 7 | 58-L | - Černá<br>- Black | 21 W |
| 8 | Spátečka/Reverz | - Oranžová<br>- Orange | 2x21W |
| 9 | 30+ max 20 amper | - Červeno/Hněd.<br>- Red/Brown | Max 20A |
| 10 | 15+ max 20 amper ø 2,5mm | - Modro Hněd.<br>- Blue/Brown | Max 20A |
| 11 | 10 | - Bílá<br>- White | Ukostření pro pin<br>Earth for contact<br>č. 10 |
| | | - Šedivá<br>- Grey | Běžně se nepoužívá<br>Not usually used |
| 13 | 9 | - Bílá<br>- White | Ukostření pro pin<br>Earth for contact<br>č. 9 |